

Anlage 1 zur Verordnung der Oö. Landesregierung, mit der Ausnahmen vom Eingriffsverbot des § 9 Abs. 1 Oö. NSchG 2001 im Bereich des Hallstättersees festgelegt werden (Hallstättersee-Seeuferschutz-Ausnahmeverordnung)

**Hallstättersee**  
Seeuferschutz-Ausnahmeverordnung

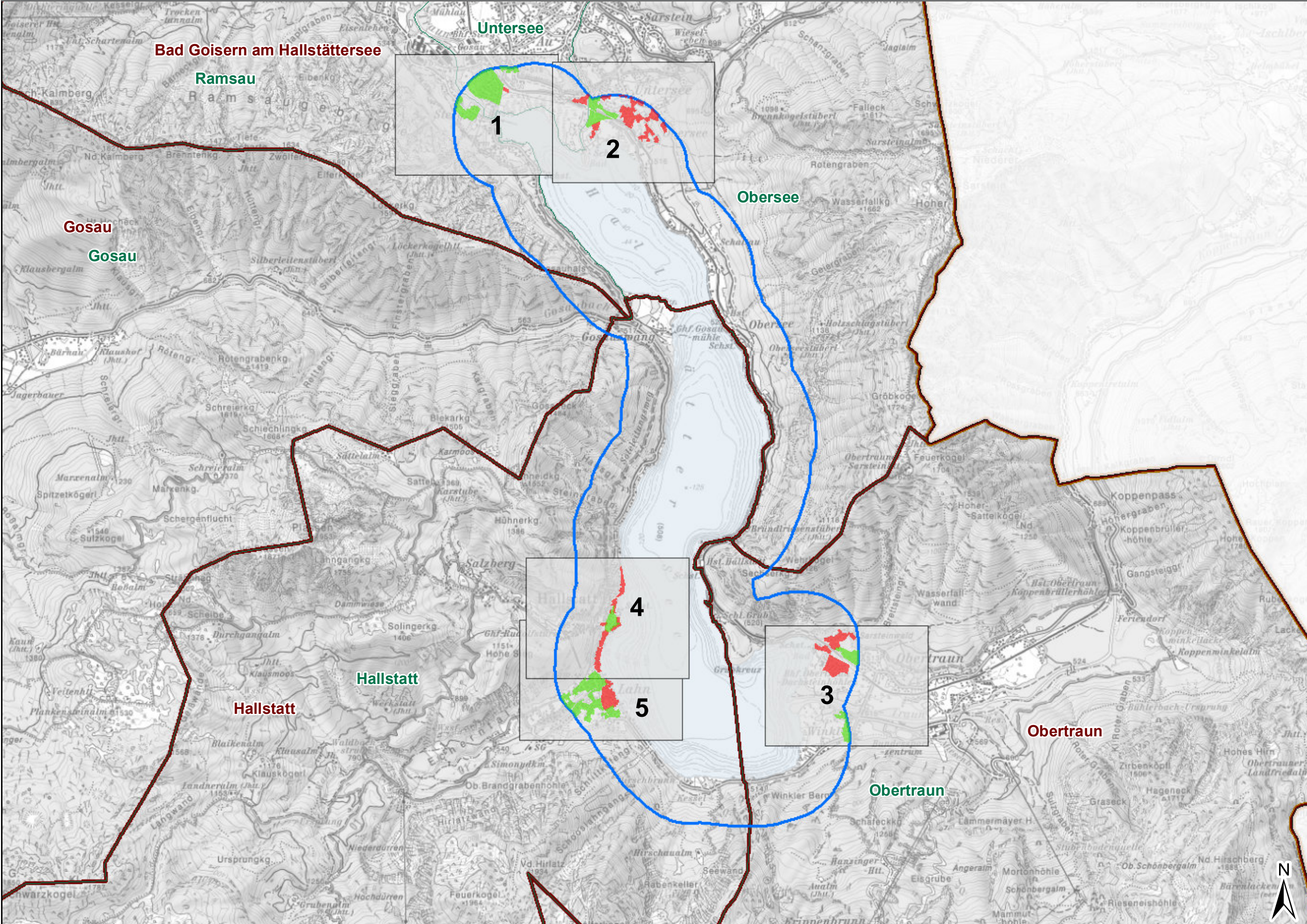

**Legende:**

- Bereiche gem. § 1 Abs. 2 der VO
- Bereiche gem. § 1 Abs. 3 der VO
- Seeuferschutzzone
- Blattschnitt
- Katastralgemeindengrenzen Oö.
- Gemeindegrenzen Oö.
- Landesgrenze Oö.

Maßstab: 1 : 40.000

Bearbeitung: Abt. Naturschutz  
Datum: 13.03.2017  
Quellen: BEV (Stand 02.10.2016)  
DORIS (Orthofotos)

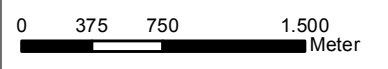



Gemeinde:  
Bad Goisern am Hallstättersee

**Legende:**

- Bereiche gem. § 1 Abs. 2 der VO
- Bereiche gem. § 1 Abs. 3 der VO
- Seeuferschutzzone
- Blattschnitt
- Grundstücke
- Katastralgemeindegrenzen Oö.
- Gemeindegrenzen Oö.
- Landesgrenze Oö.

Maßstab: 1 : 5.000

Bearbeitung: Abt. Naturschutz  
Datum: 13. 03. 2017  
Quellen: BEV (Stand 02.10. 2016)  
DORIS (Orthofotos)

0 37,5 75 150  
Meter

Blattschnitt: 1 von 5

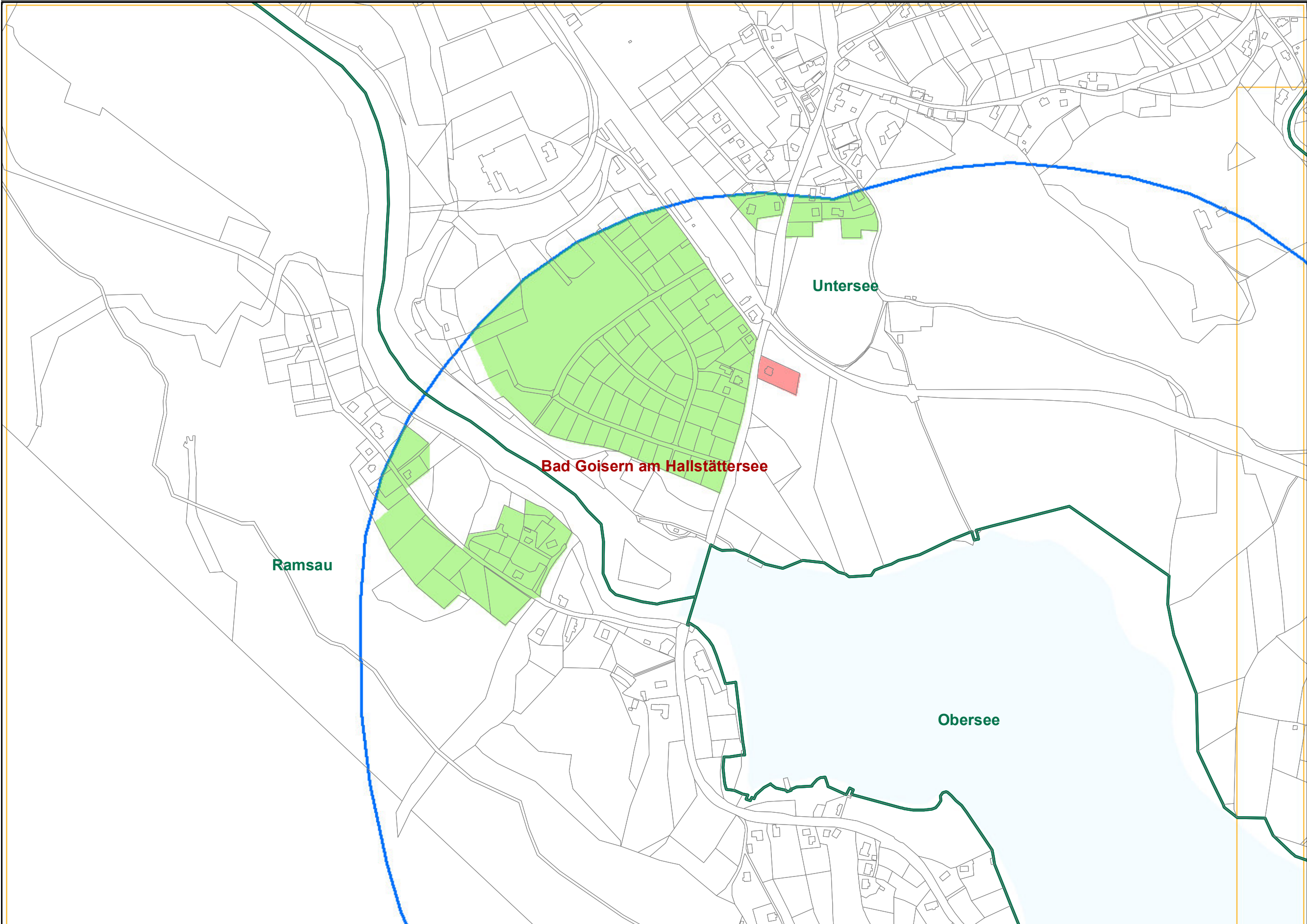
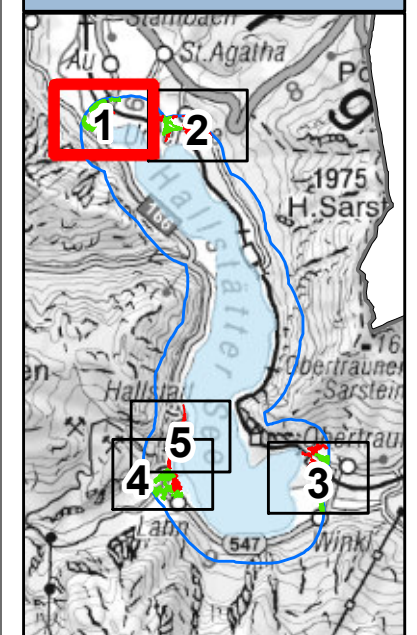

Gemeinde:  
Bad Goisern am Hallstättersee

**Legende:**

- Bereiche gem. § 1 Abs. 2 der VO
- Bereiche gem. § 1 Abs. 3 der VO
- Seeuferschutzzone
- Blattschnitt
- Grundstücke
- Katastralgemeindegrenzen Oö.
- Gemeindegrenzen Oö.
- Landesgrenze Oö.

Maßstab: 1 : 5.000

Bearbeitung: Abt. Naturschutz  
Datum: 13. 03. 2017  
Quellen: BEV (Stand 02.10. 2016)  
DORIS (Orthofotos)

0 37,5 75 150  
Meter

Blattschnitt: 2 von 5

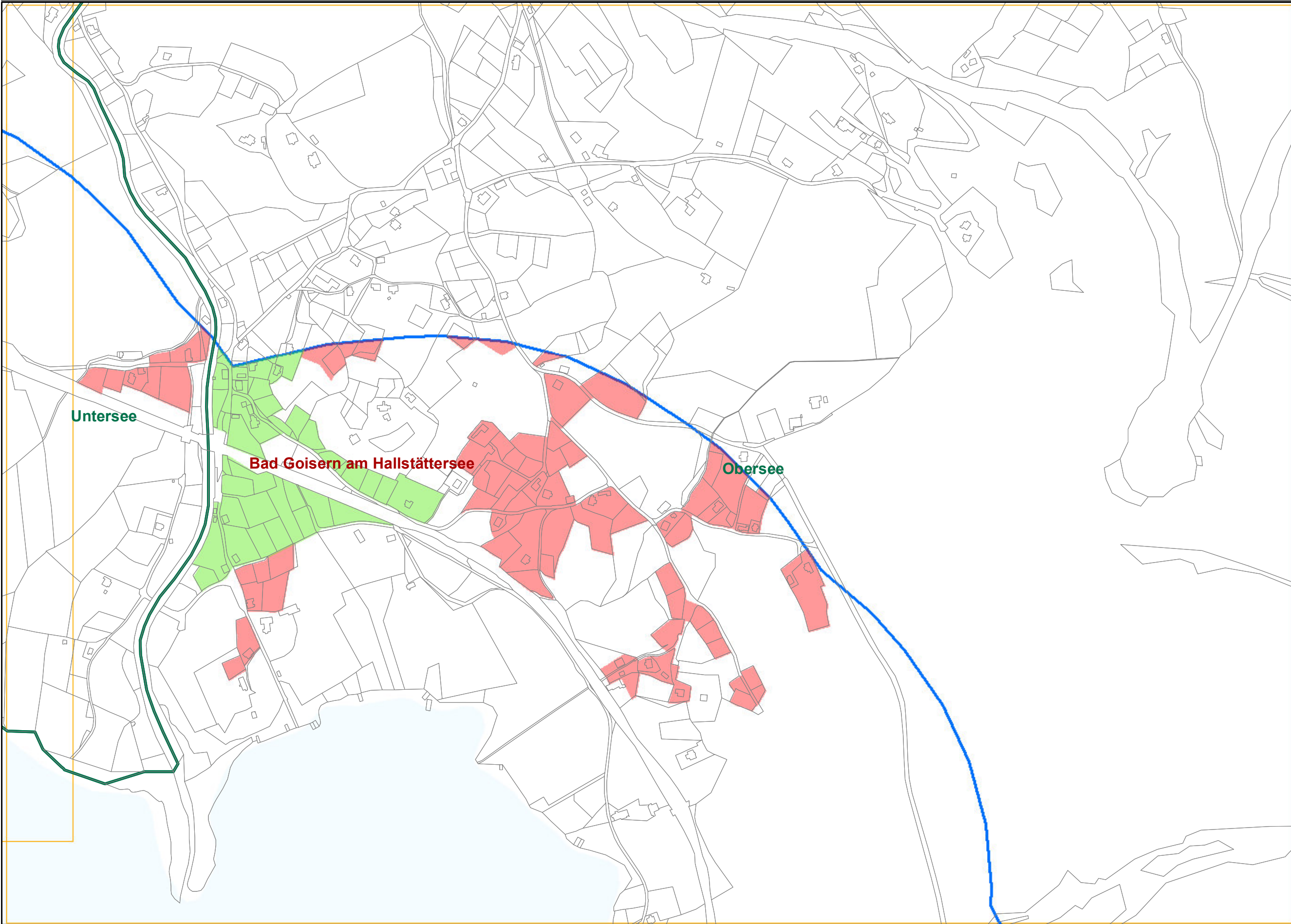
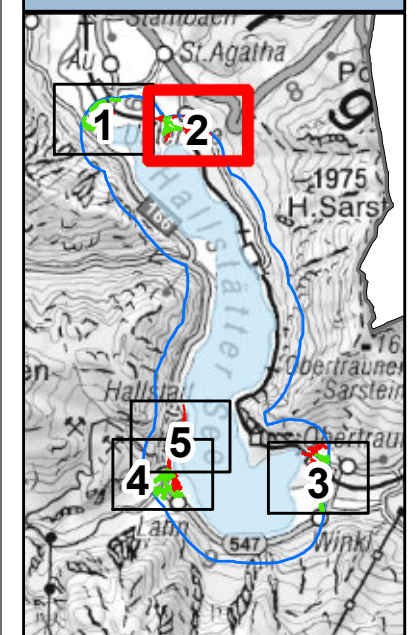



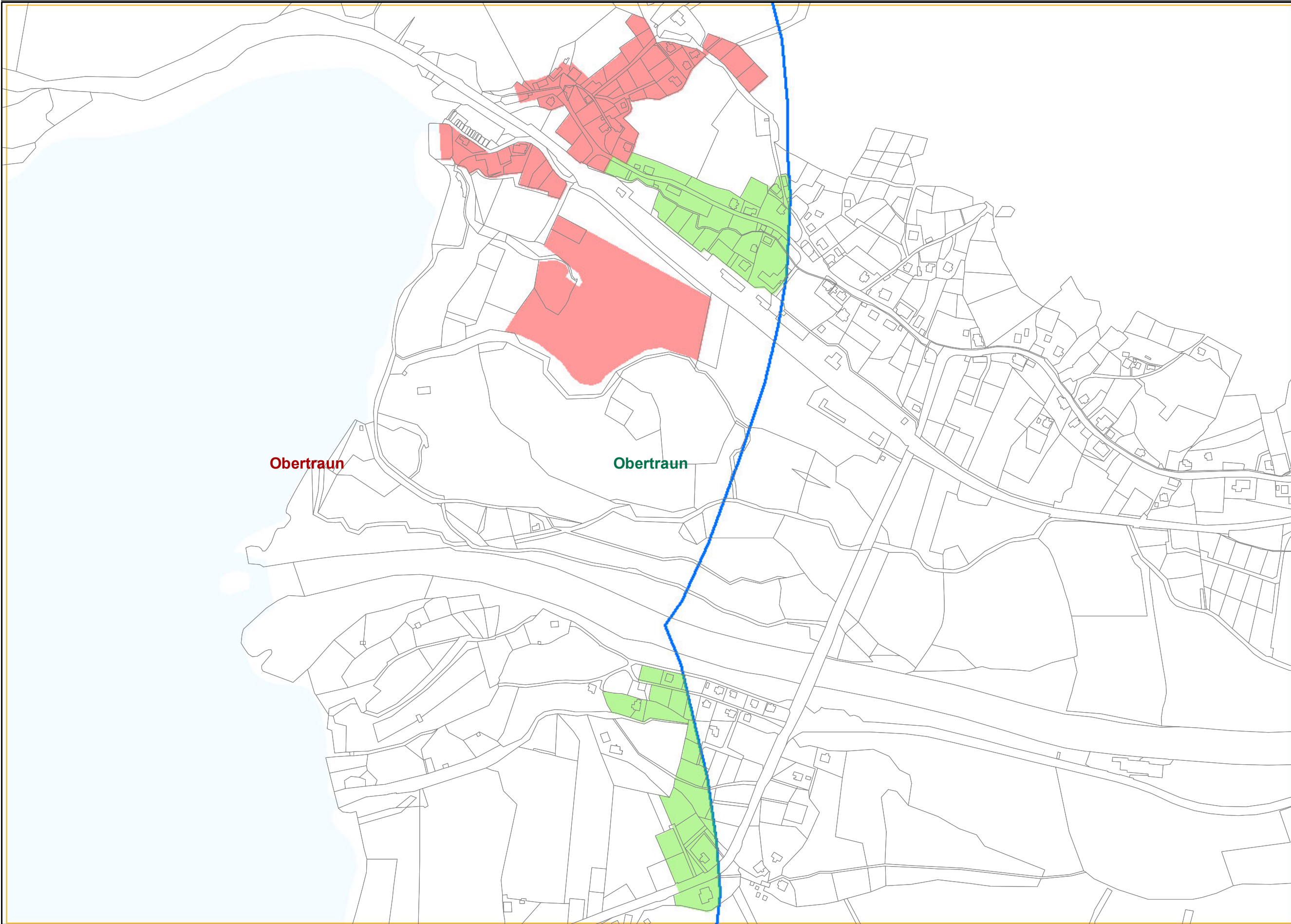

Gemeinde:  
Obertraun

- Legende:**
- Bereiche gem. § 1 Abs. 2 der VO
  - Bereiche gem. § 1 Abs. 3 der VO
  - Seeuferschutzzone
  - Blattschnitt
  - Grundstücke
  - Katastralgemeindegrenzen Oö.
  - Gemeindegrenzen Oö.
  - Landesgrenze Oö.

Maßstab: 1 : 5.000

Bearbeitung: Abt. Naturschutz  
Datum: 13. 03. 2017  
Quellen: BEV (Stand 02.10. 2016)  
DORIS (Orthofotos)



Blattschnitt: 3 von 5

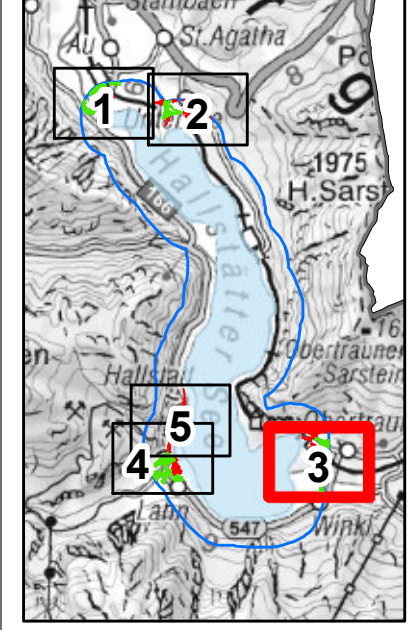

Gemeinde:  
Hallstatt

**Legende:**

- Bereiche gem. § 1 Abs. 2 der VO
- Bereiche gem. § 1 Abs. 3 der VO
- Seeuferschutzzone
- Blattschnitt
- Grundstücke
- Katastralgemeindegrenzen Oö.
- Gemeindegrenzen Oö.
- Landesgrenze Oö.

Maßstab: 1 : 5.000

Bearbeitung: Abt. Naturschutz  
Datum: 13. 03. 2017  
Quellen: BEV (Stand 02.10. 2016)  
DORIS (Orthofotos)

0 37,5 75 150  
Meter

Blattschnitt: 4 von 5

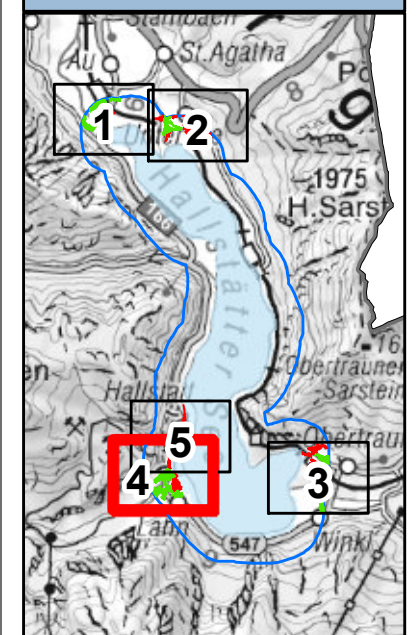



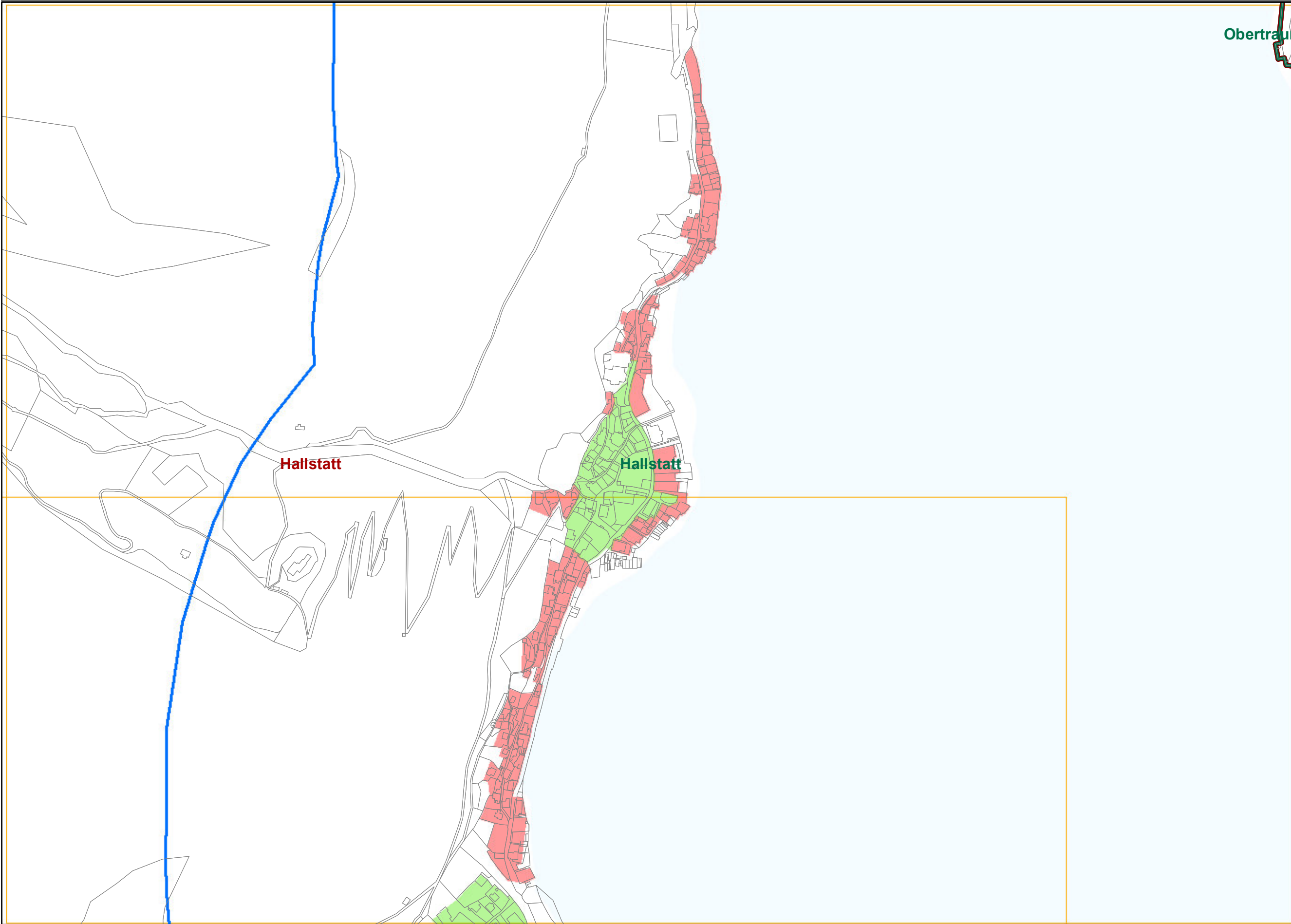

Obertraun

Gemeinde:  
Hallstatt

- Legende:**
- Bereiche gem. § 1 Abs. 2 der VO
  - Bereiche gem. § 1 Abs. 3 der VO
  - Seeuferschutzzone
  - Blattschnitt
  - Grundstücke
  - Katastralgemeindegrenzen Oö.
  - Gemeindegrenzen Oö.
  - Landesgrenze Oö.

Maßstab: 1 : 5.000

Bearbeitung: Abt. Naturschutz  
Datum: 13. 03. 2017  
Quellen: BEV (Stand 02.10. 2016)  
DORIS (Orthofotos)



Blattschnitt: 5 von 5

