

Anlage zur Verordnung der Oö. Landesregierung betreffend
die *Umlegung* der Landesstraße *B38, Böhmerwald Straße*,

LGBl.Nr. 75/2010



LAND
OBERÖSTERREICH

B38 Böhmerwald Straße

km 87,746 - 88,043

BAULOS ROSENHOF

Verordnungsplan – Landesstraße

gem. § 11 Oö. Straßengesetz 1991 idgF.

M = 1 : 1000



Klaus

Geometer
Dipl.Ing.Roland WITHALM
Böhmergasse 2
4240 FREISTADT

Stand vom: 26.05.2010
GZ/AZ: 38-108b/10 (9935/10)
Gezeichnet: Desl
Geprüft: Rau

Straßenplanungsbüro
SCHIMETTA Consult
Landwiedstr.23
4020 Linz

GZ/AZ: 071310.30
Gezeichnet: Pilgerstorfer
Geprüft: Ing.Schönberger



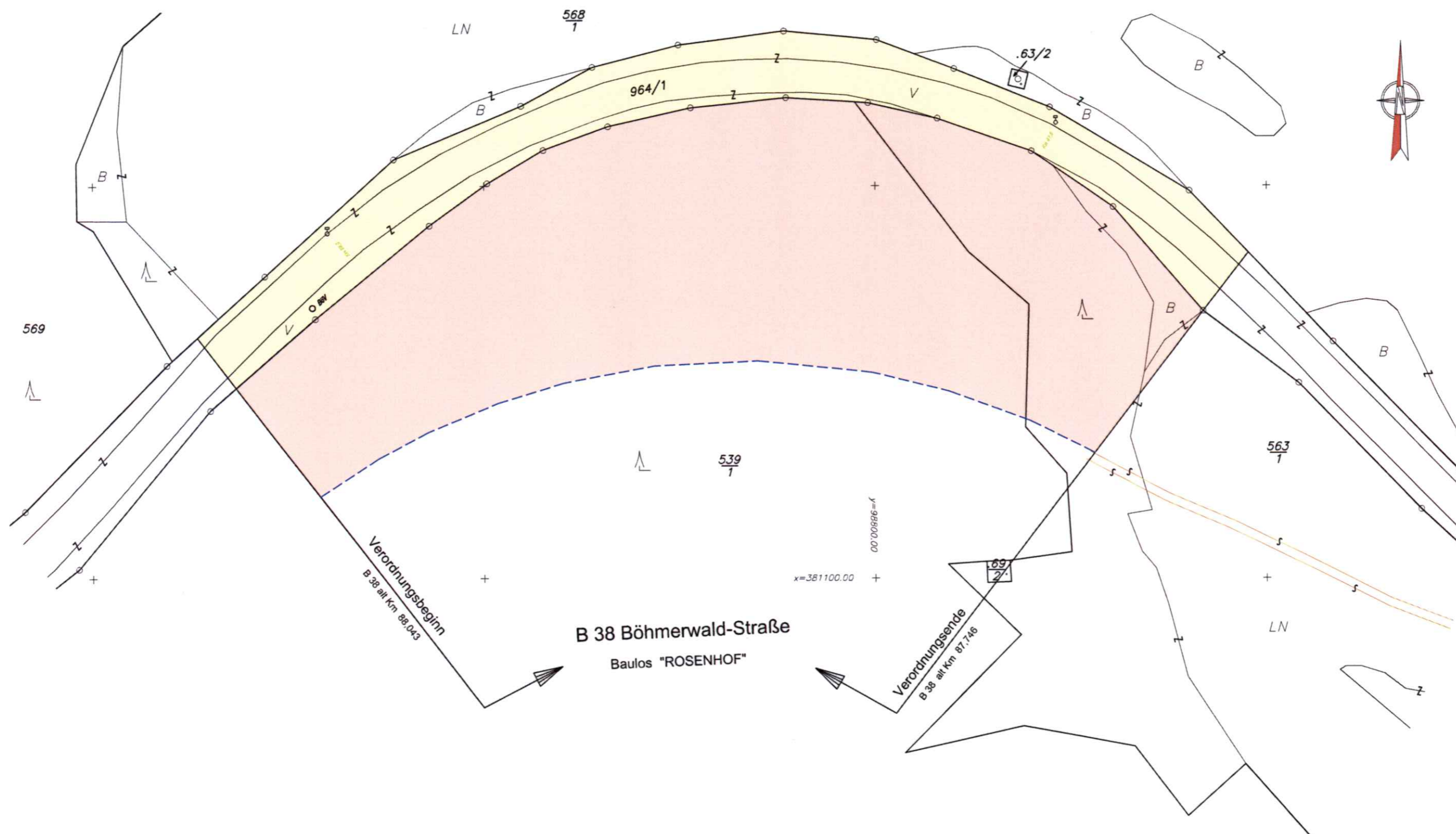

Verordnungsplan 1 : 1000

AMT DER O.Ö. LANDESREGIERUNG		G.Z.
Abteilung GeoL-A		38-108b/10
Plan	B38 Böhmerwald Straße	Bl. Rosenhof km
Kat.Gde.Nr.	41 022 Sandl	Mbl.-Nr.5539-71/4,72/3
Ortsgde.	Sandl	Masstab 1:1000 Koord.Syst.M31
Verm.Amt	Freistadt	Ger. Bez. Freistadt
Aufnahme		Ausarbeitung 26.05.10 DI. Withalm

- Verlegung / Neubau
- Auflassung