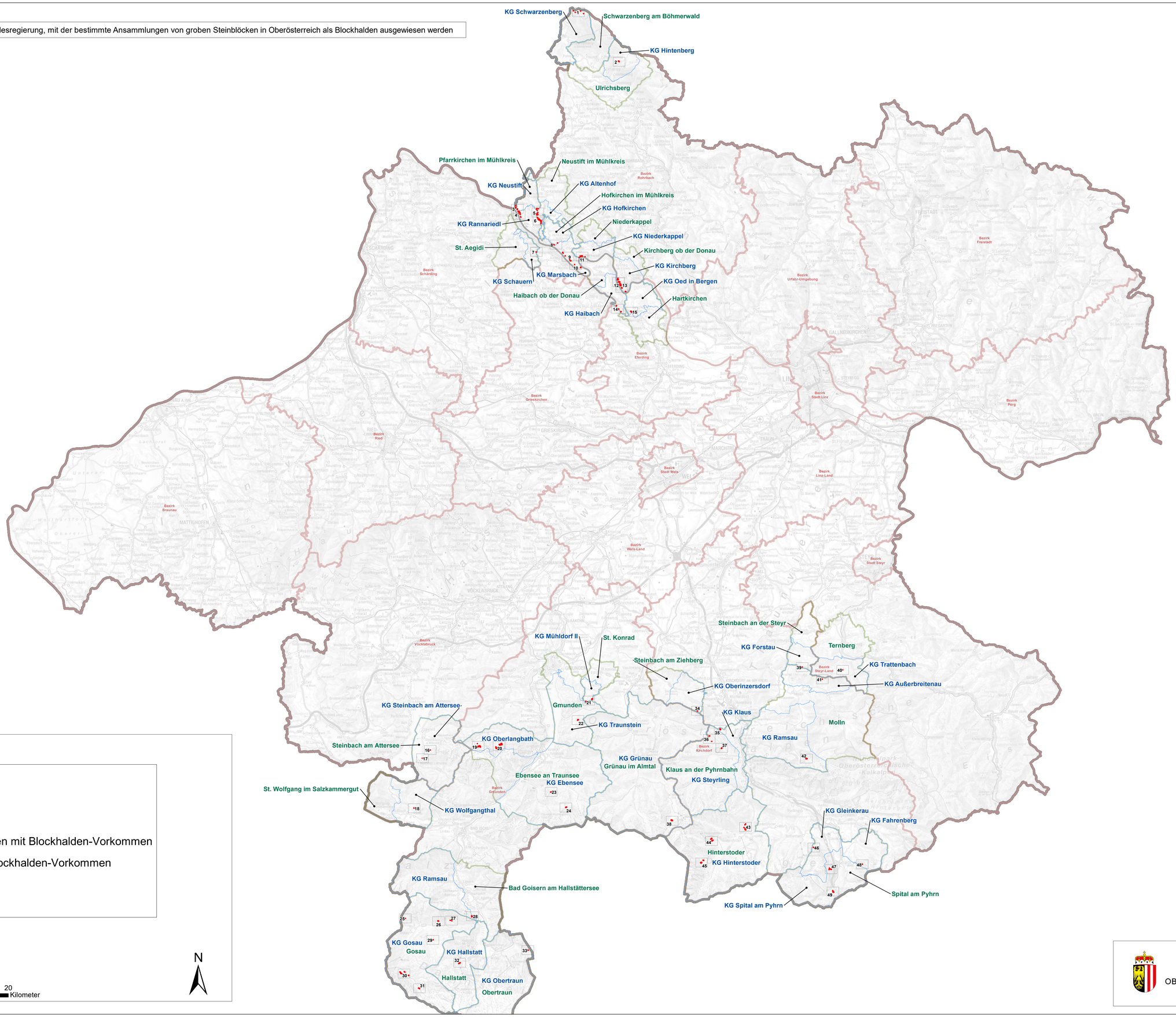Anlage 1 zur Verordnung der Oö. Landesregierung, mit der bestimmte Ansammlungen von groben Steinblöcken in Oberösterreich als Blockhalden ausgewiesen werden