

**ZIVILGEOMETER**  
 STAATLICH BEFUGTES UND BEZUGSWEISE BEWEISUNGSFÄHIGES VERMESSUNGSWESEN  
 A. 5280 BRAUNAU/INNS. K. A. VERMESSUNGSWESEN. 26  
 VERMESSUNGSWESEN. 26

**Dipl.-Ing. Martin Brunner**  
 STAATLICH BEFUGTES UND BEZUGSWEISE BEWEISUNGSFÄHIGES VERMESSUNGSWESEN  
 A. 5280 BRAUNAU/INNS. K. A. VERMESSUNGSWESEN. 26  
 VERMESSUNGSWESEN. 26

**Legende:**

- Verlegung / Neubau
- Umräumung
- Aufbesserung
- Gemeindegrenze, Katastralgemeindegrenze

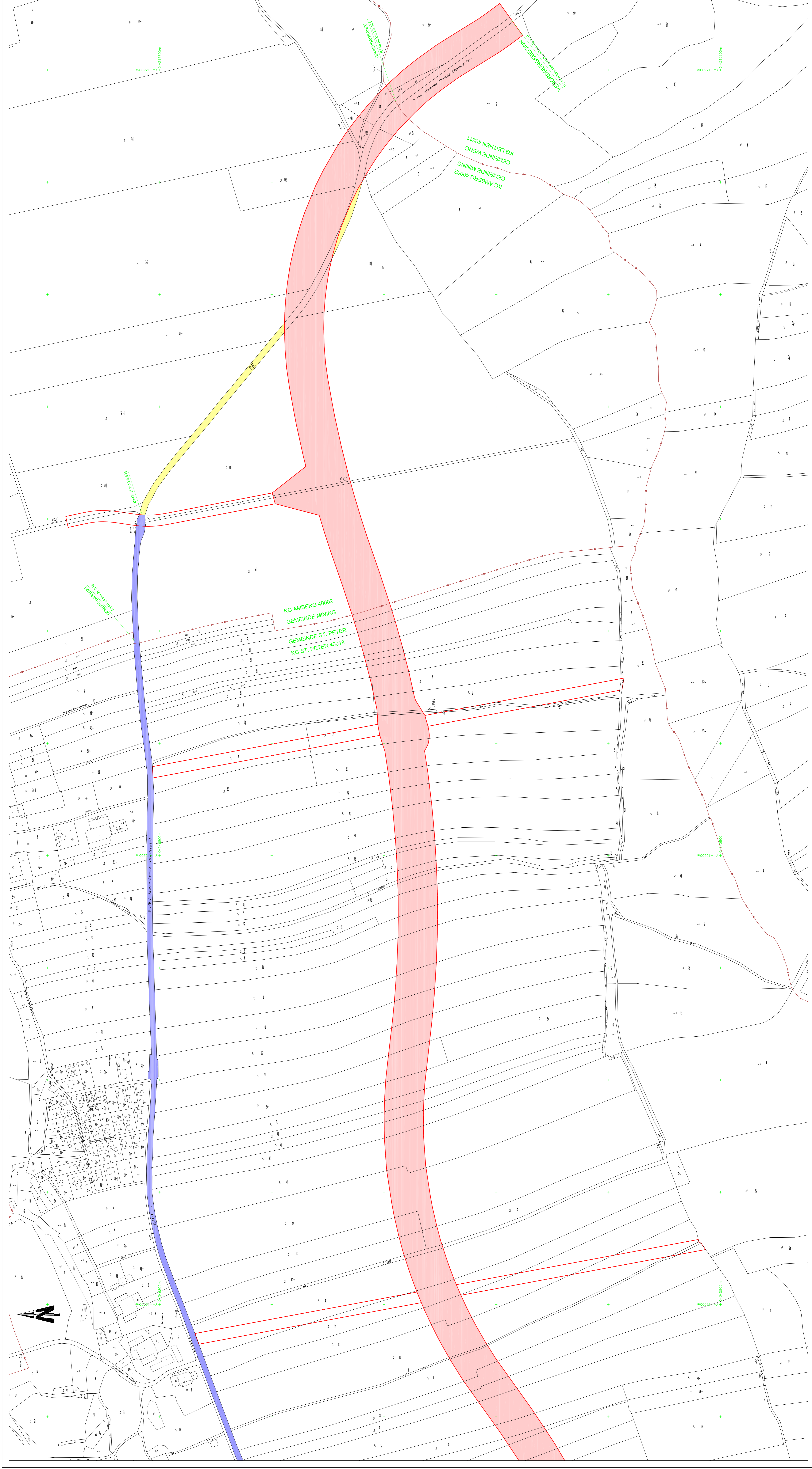

AMT DER OBERÖSTERREICHISCHEN LANDESREGIERUNG  
 ABTEILUNG GEOINFORMATION UND LIEGENSCHAFT

**B148 Altheimer Straße**  
 St. Peter 25.170 - St. Peter 30.541

**BAULOS**  
**Umfahrung St. Peter**  
 BLATT 1  
 M 1:2000

**VERORDNUNGSPLAN - LANDESSTRASSE**  
 Gemäß § 11 OÖ. STRASSENSETZ

VERMESSUNGSARBEITEN	ENTWURF
Matrik. GZ: 148/08 Braunschweig 10.09.2008 Erstellung des Entwurfs Erstellung des Verordnungsplanes Dipl.-Ing. Martin Brunner Katastralgemeinde St. Peter Landesstraße 26 5280 Braunau	Entwurf Erstellung des Entwurfs Schließen des Entwurfs Landesstraße 26 A-102 Linz
AMT DER OBERÖSTERREICHISCHEN LANDESREGIERUNG	PLANZEICHEN
	<b>GZ: 148-26a/08</b>