

# B139 KREMSTAL STRASSE, L533

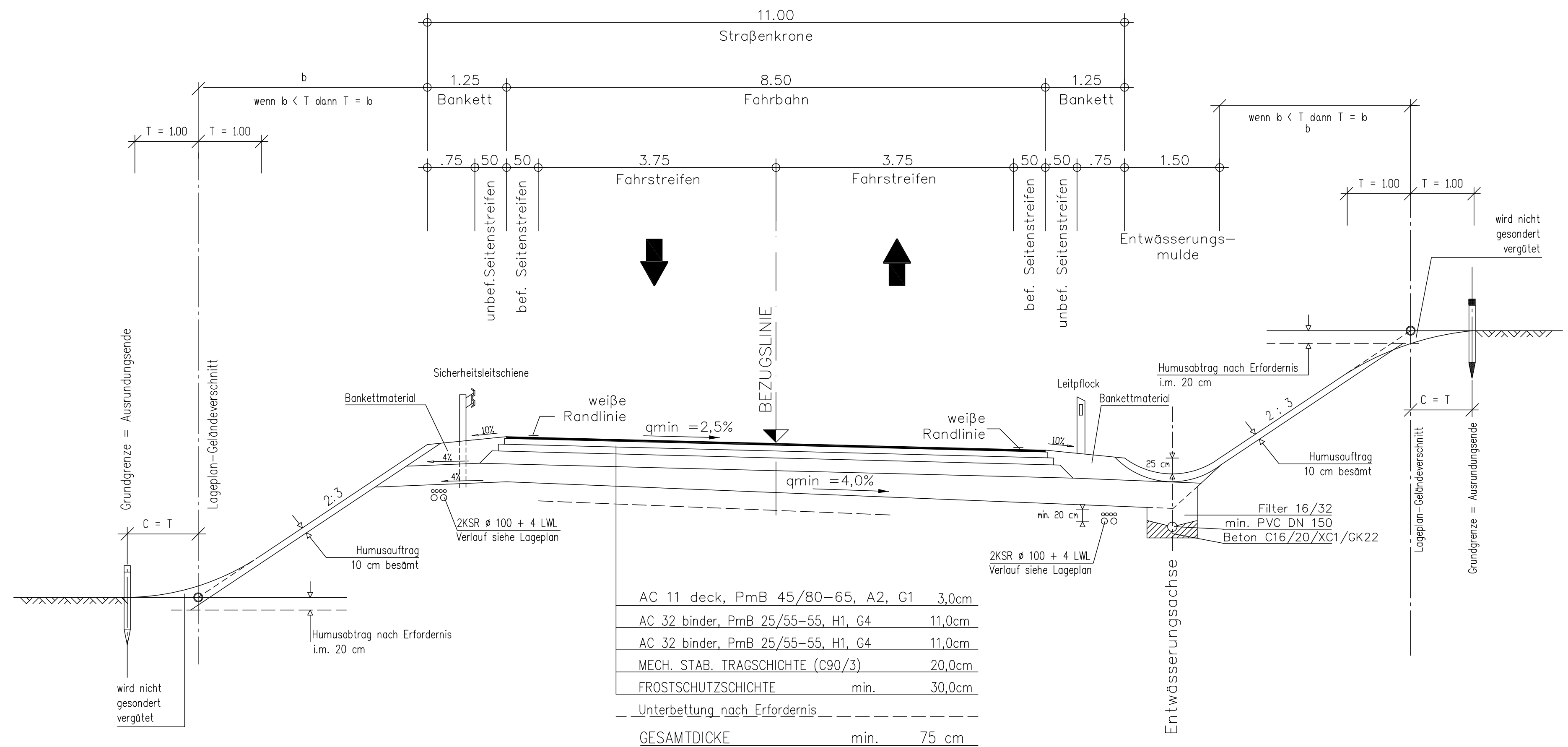

# WIRTSCHAFTSWEGE

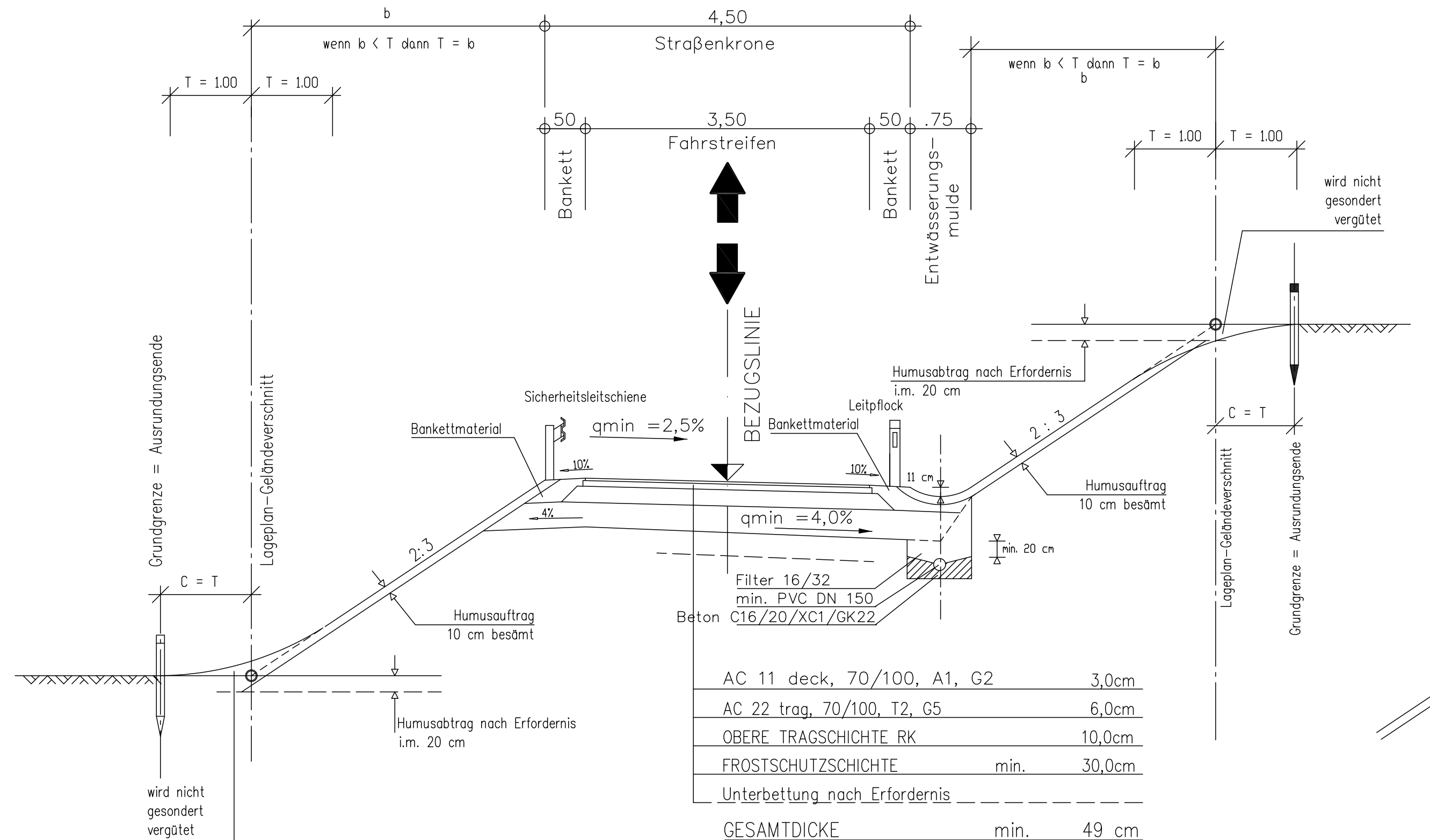

# RAD-U. GEHWEG

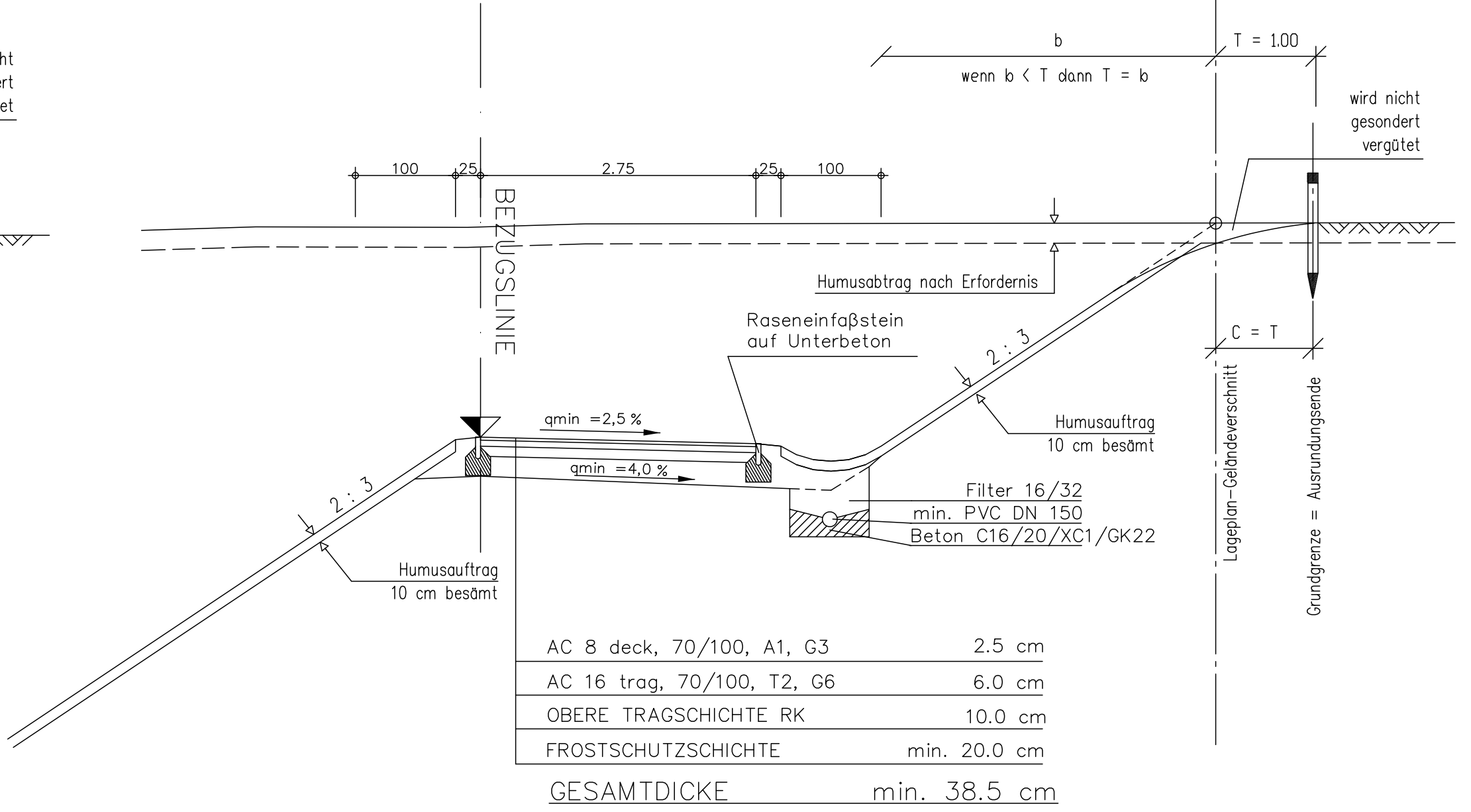

L533 Flughafen Strasse  
 km 0,000 – km 1,882  
**Baulos "Doppl 2"**  
 Bauprojekt 2008  
 Bau km 0,000 – 2,577

Regelquerschnitte Umfahrung  
 Wirtschaftsweg / Geh- und Radweg  
 M 1:50

1,50 x 0,30 = 0,45m2

Stand vom: 29.09.2008

GZ / AZ: 080520.20 - 8.1

gezeichnet: Hufnagl

geprüft: Kapferer

3260 - 14.05.01

GZ / AZ:

gezeichnet:

geprüft:

Dipl.-Ing. Rudolf SCHÖFFMANN  
 4060 Leonding, Meixnerstraße 2

Dipl.-Ing. Christoph BAUER  
 4020 Linz, Hasnerstraße 27

Bearbeiter, LAND OÖ: Leitner - BauN; Penz - BauB

Ausfertigung: 62BB01390014

Einlage Nr. 8.1

